

ANSICHT NORD

ANSICHT OST

ANSICHT SÜD

ANSICHT WEST

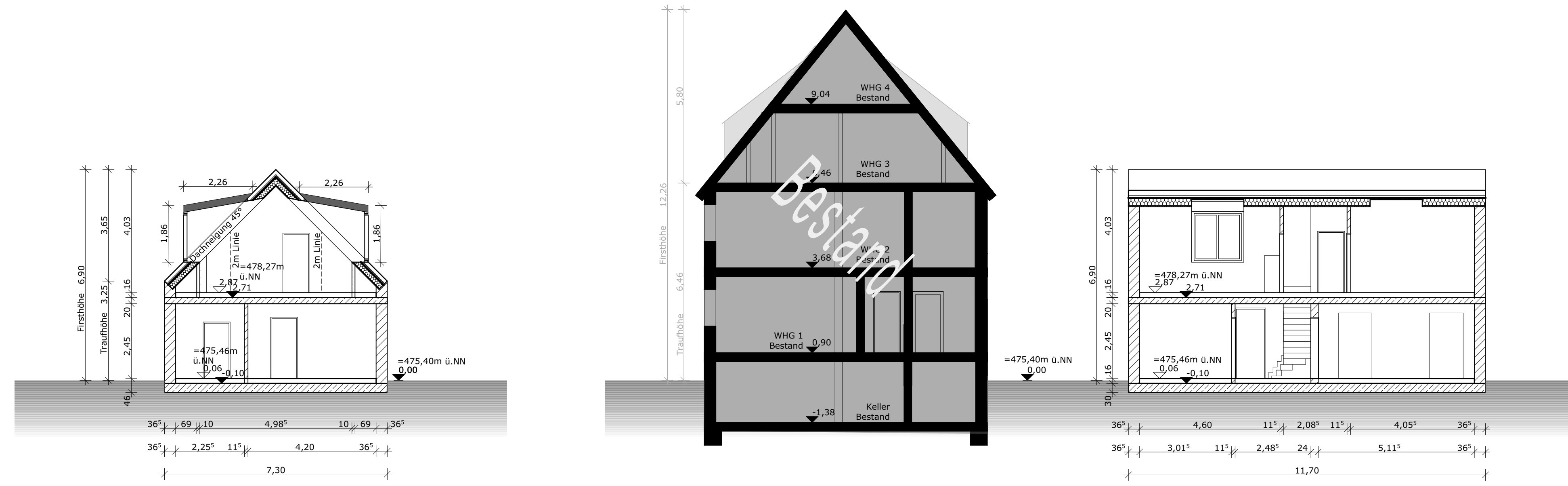

SCHNITT A-A'

SCHNITT B-B'

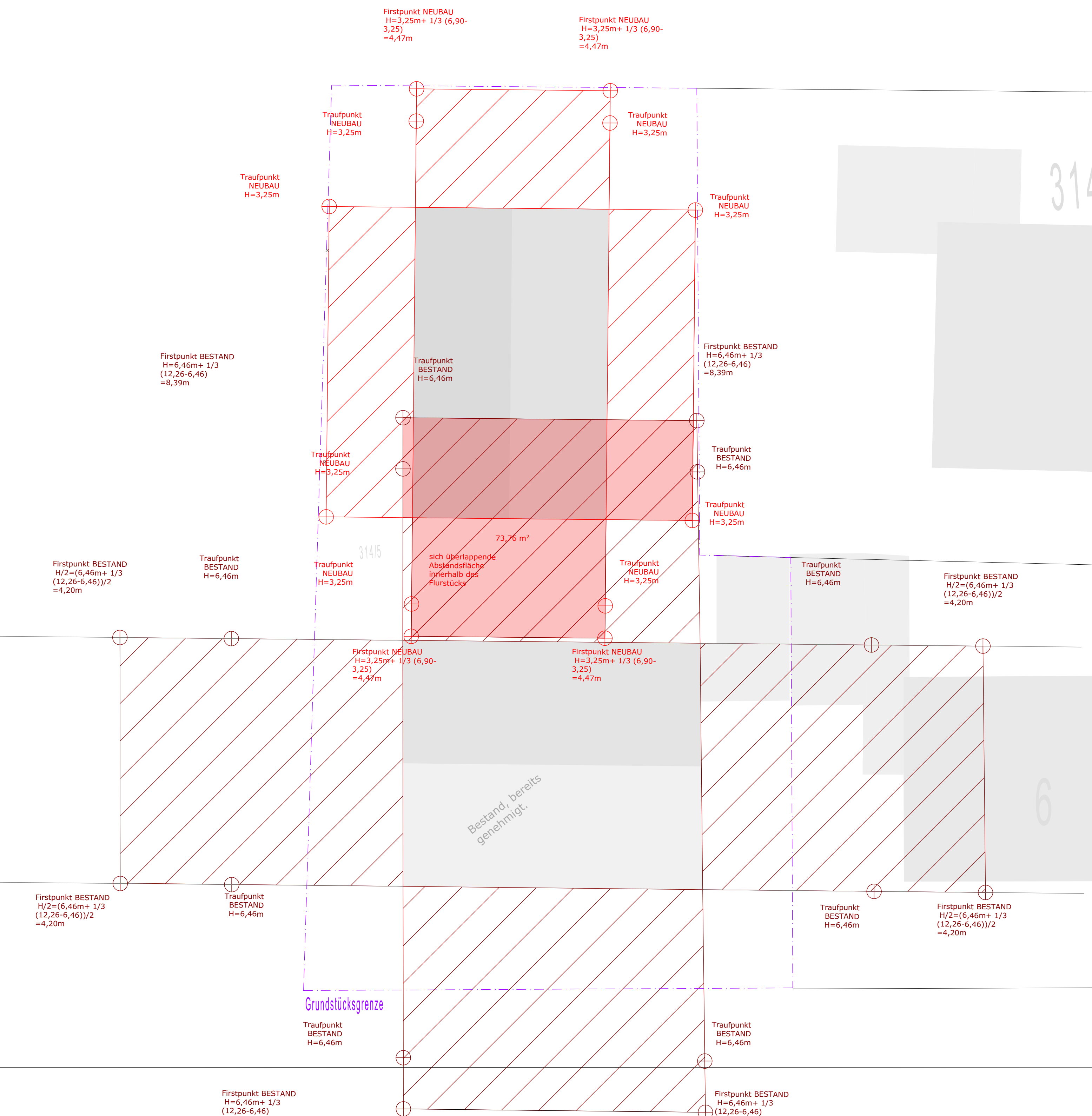

ABSTANDSFLÄCHEN

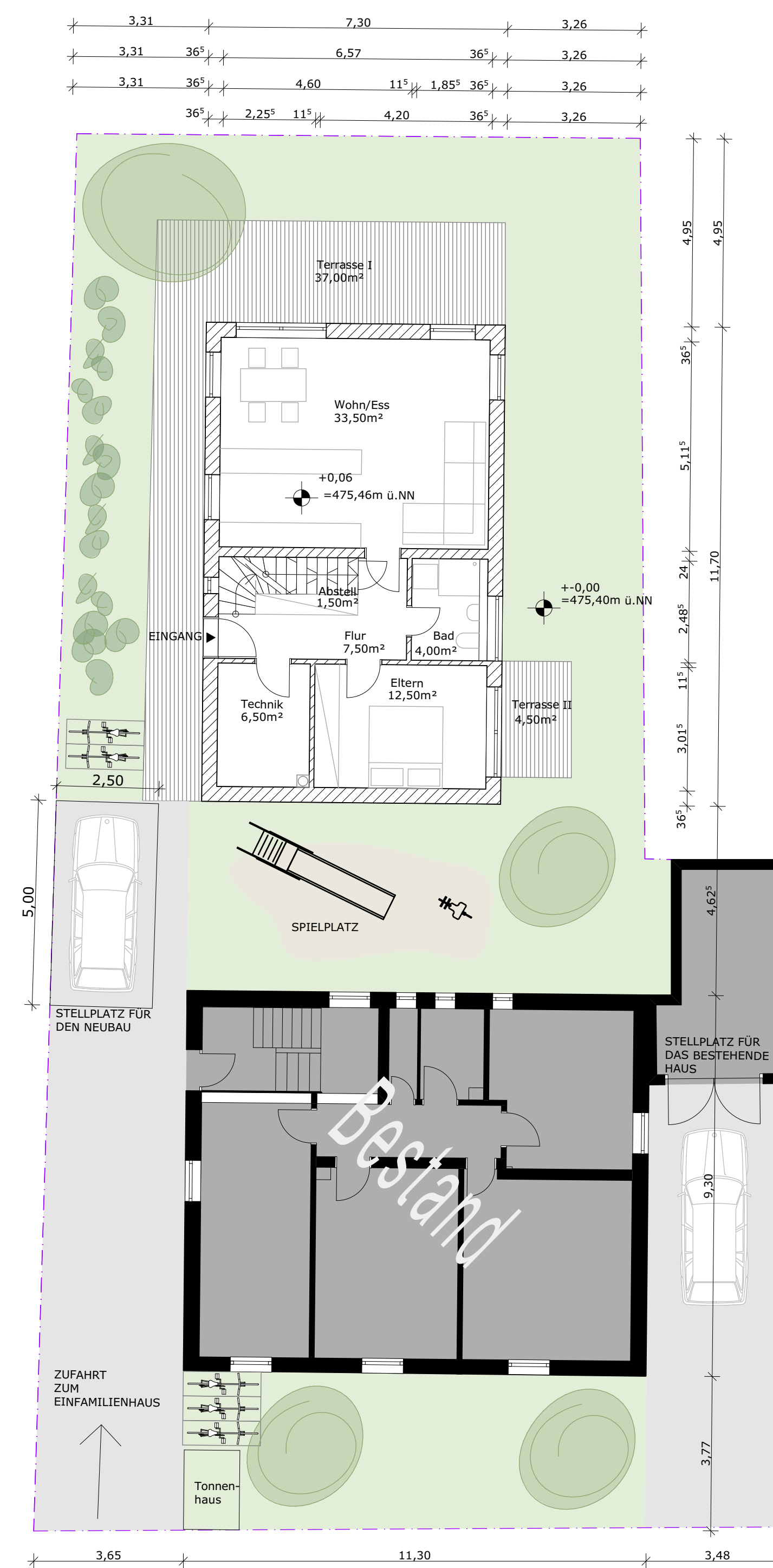

GRUNDRISS ERDGESCHOSS

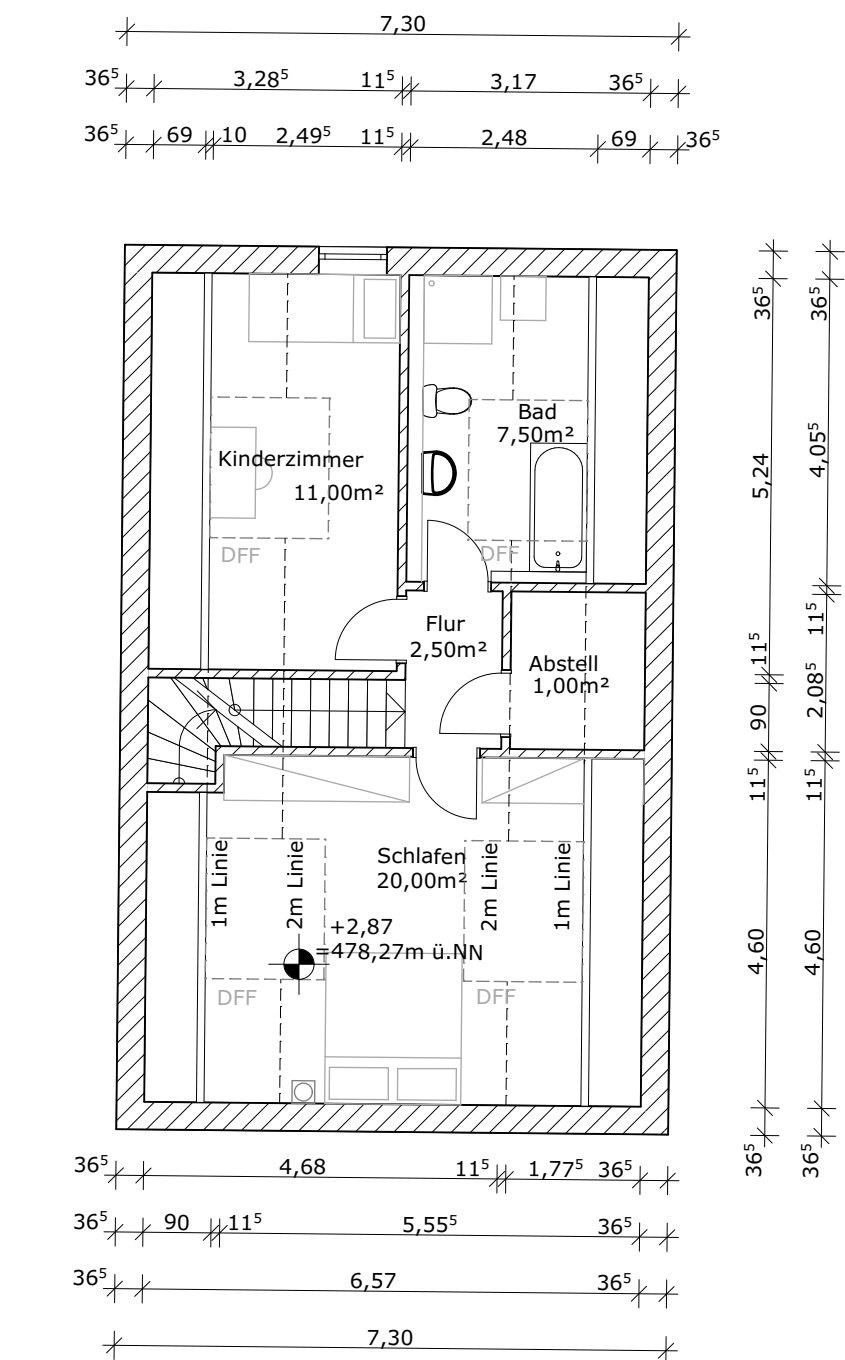

GRUNDRISS OBERGESCHOSS

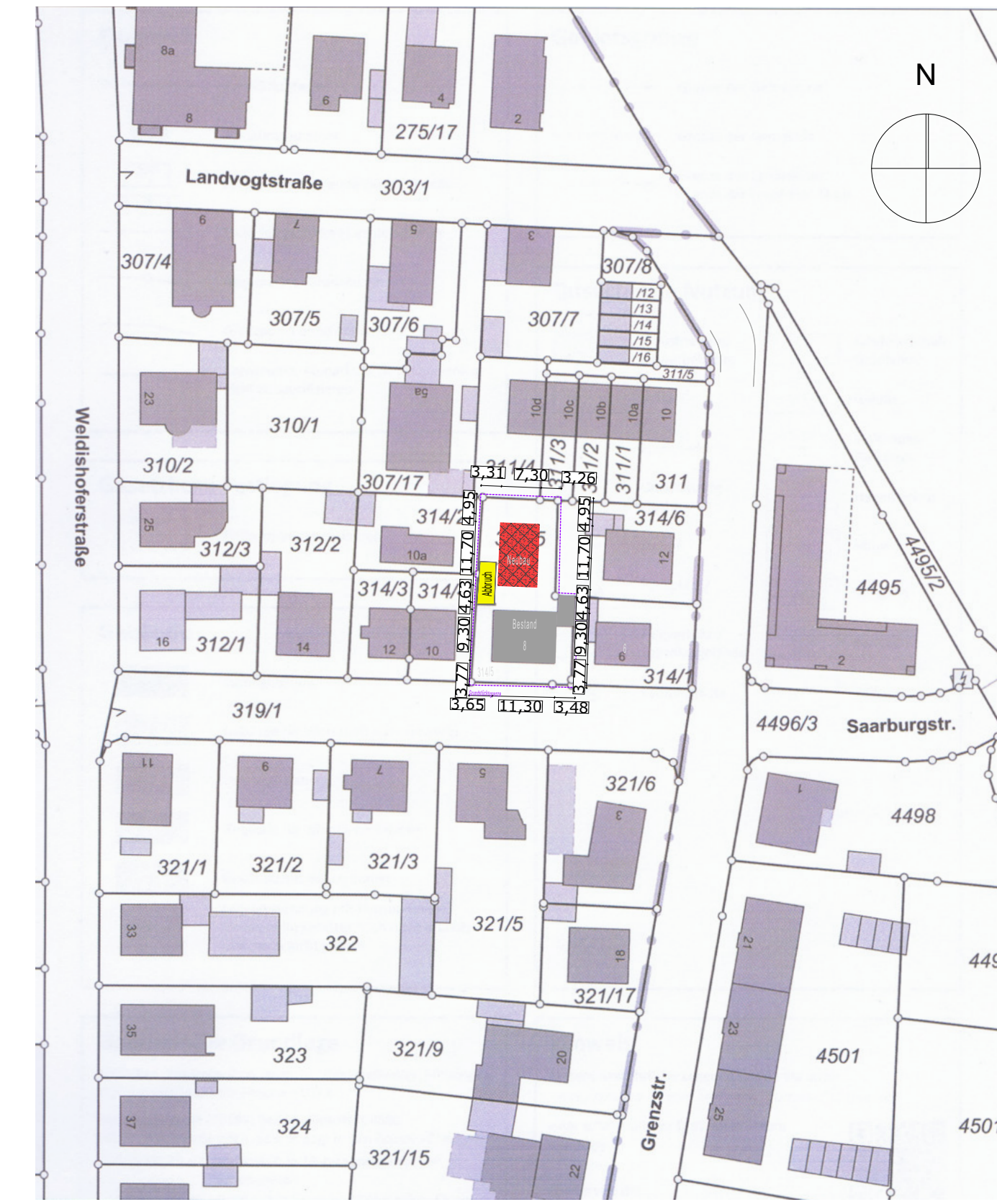

Bauantrag

Neubau Einfamilienhaus
Saarbürgstraße 8, 86156 Augsburg

Flurnr.: 314/5 Gemarkung: Kriegshaber

Bauherr
Singoldbogen GmbH
Prinzregentenstraße 5
86150 Augsburg
GF: Thomas Piller

Nachbarn

Architekt
Christian Huber
Kleines Karmelitengässchen 10
86152 Augsburg
Tel.: 0821 311649

Maßstab 1:100; 1:1000
Datum 20.03.2019