

I. Fertigung

BA 0 0 3 7 / 1

GEPRÜFT
und
aufsichtlich genehmigt
19 Juni 2008

Stadt Augsburg
im Auftrag:

Weber



TEKTUR zur BAUGENEHMIGUNG Nr. 1159/49 v. 01.12.1949
 Ausbau des 2. DG zur Wohnung
 + Erstellung einer Grenzgarage
 86156 Augsburg, Saarbürgstr. 8
 Fl.St.Nr. 314/5+7 Gem. A.-Kriegshaber

Bestandsplan zus.gestellt aus Baugen. 1159/49 v. 01.12.1949 1:100
 Tektur (Fassod.änd.) v. 21.11.1950
 Tektur (Garage) v. 13.08.1959
 Garagenneubau 1:100

NACHBARN:
 311/3 Erich Kwidon
 311/4 J. Börgel
 314/1 E. Fürst
 314/2 Wilh. Michler
 314/4 G. Fürst
 314/6 E. Fürst

BAUHERR:
 Guenter Bayerle
 Benzstrasse 18
 86420 DIEDORF

PLANUNG:
 HORN ARCHITEKTEN
 SCHWIMMSCHULSTR. 40
 86153 AUGSBURG

AUGSBURG, IM JANUAR 2008

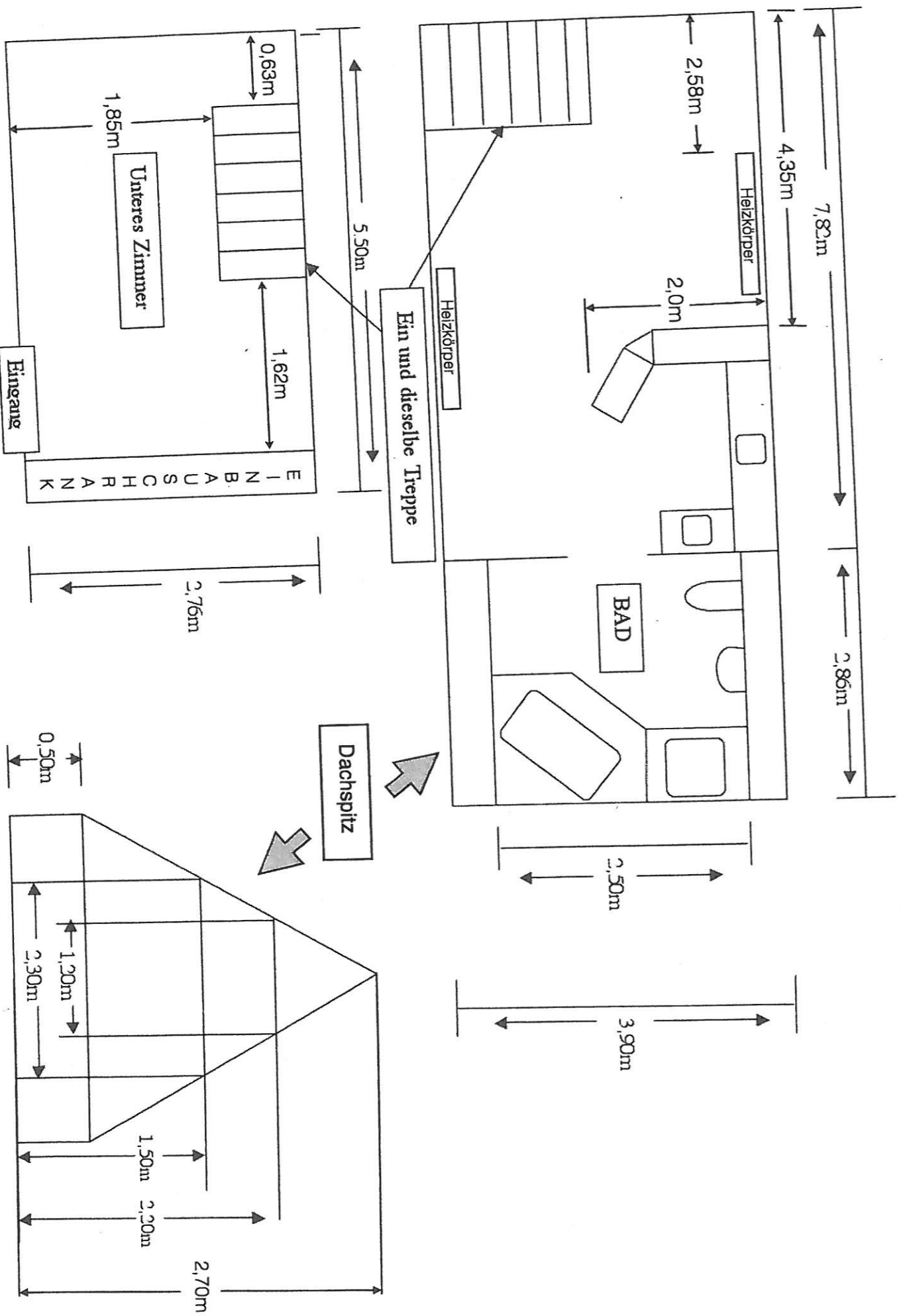

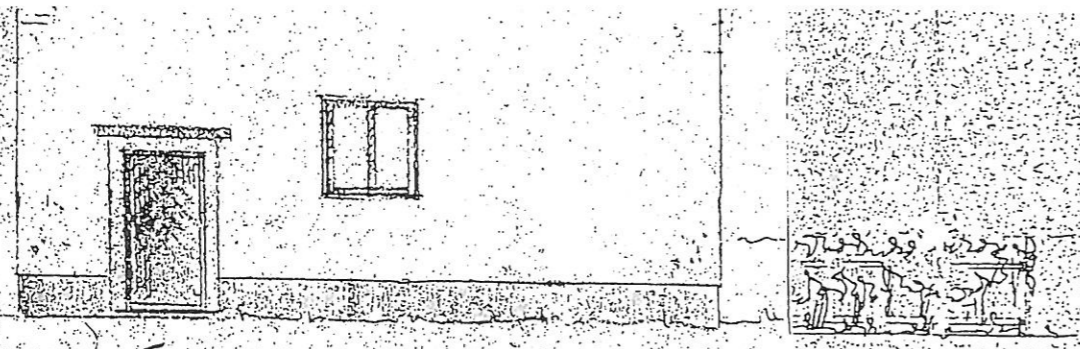

WESTSEITE
 Prof. ...
 21.11.1950

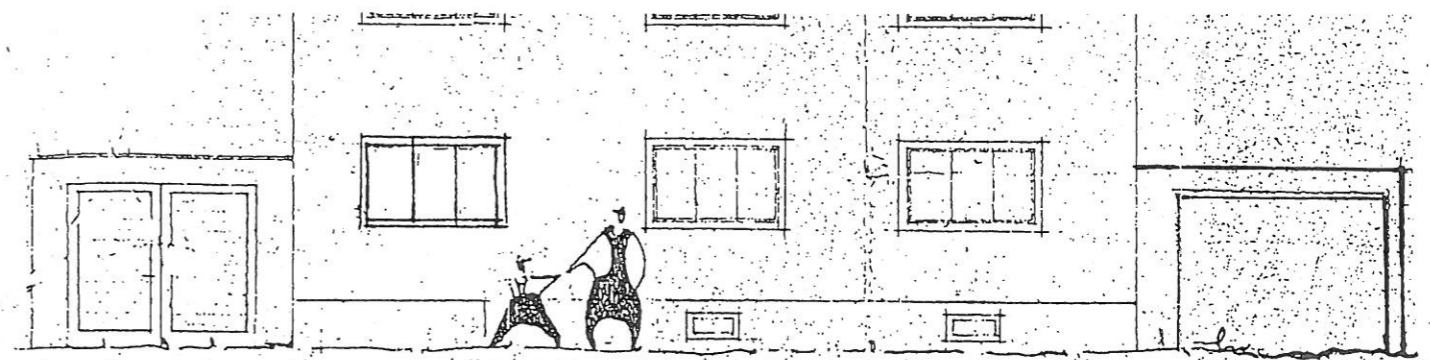

STRASSEN-SÜDSEITE

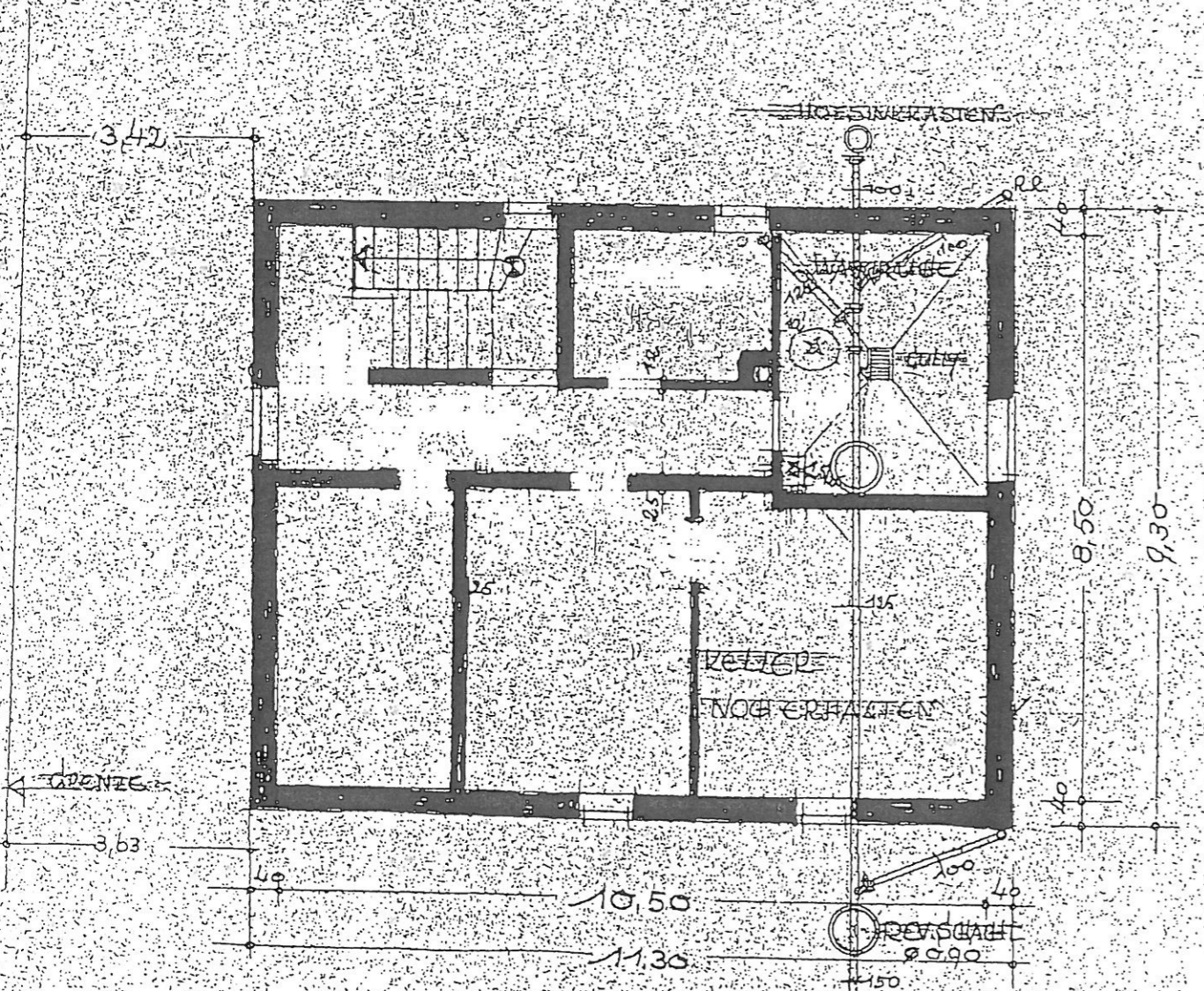

Keller geschloß

STADTKANAL

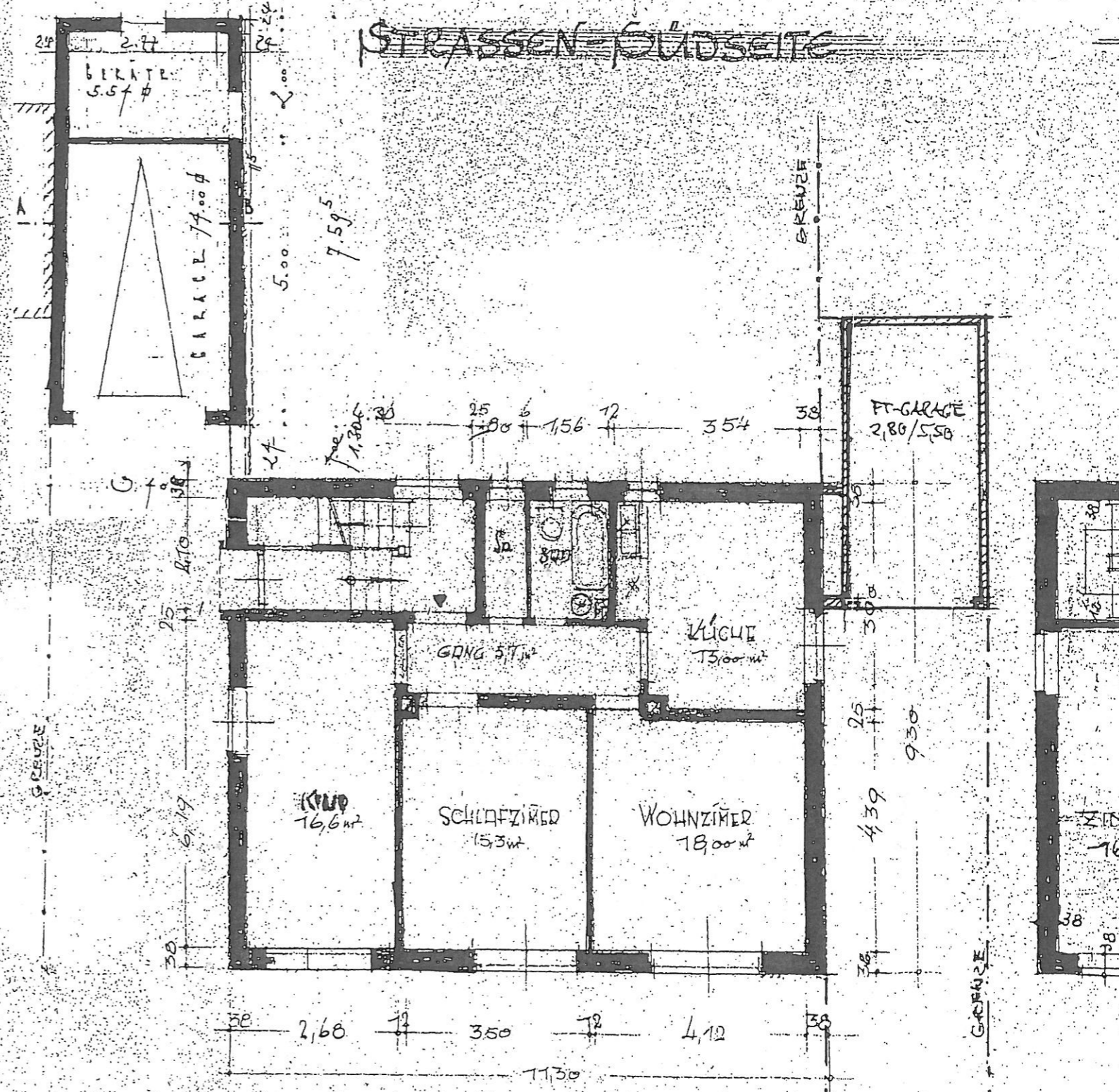

ERDGESCHOß

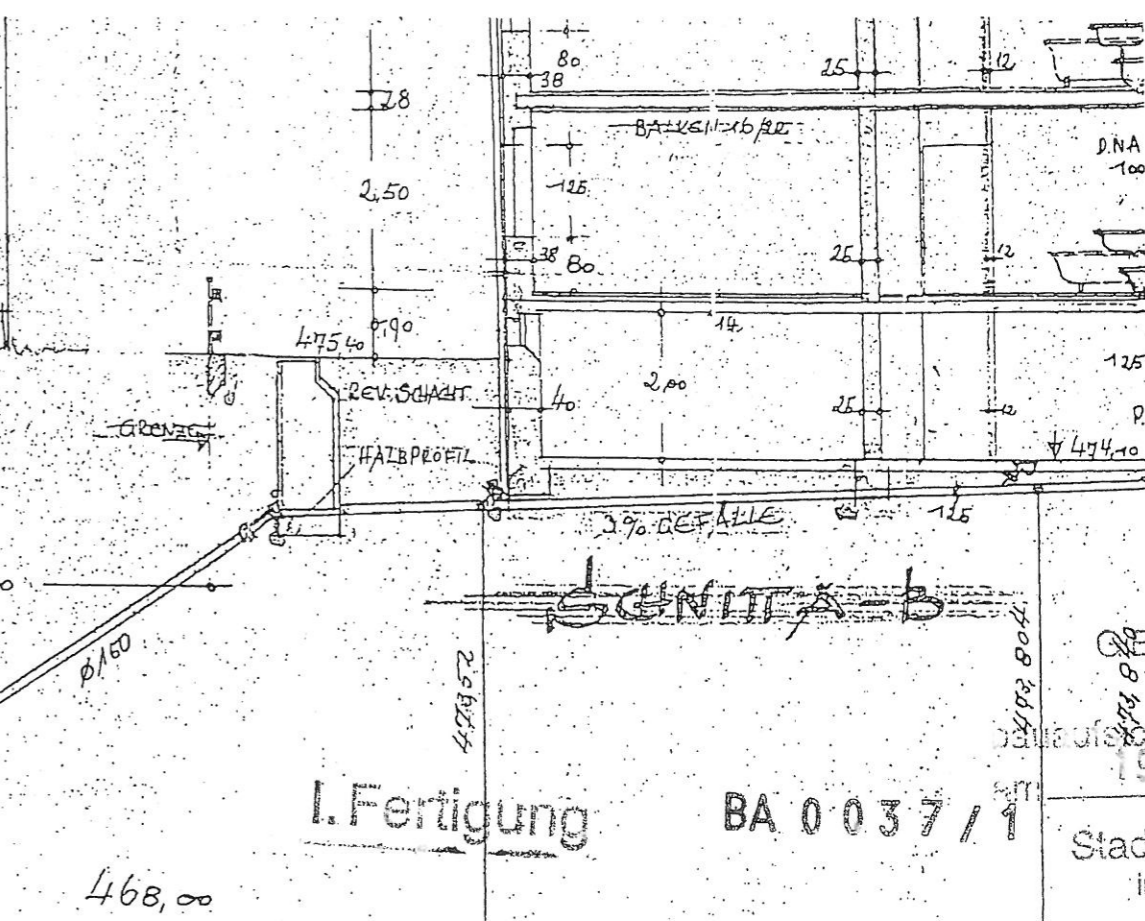
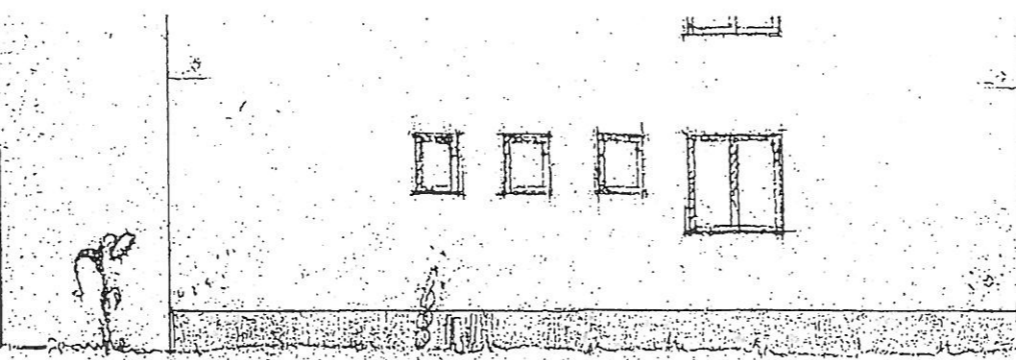
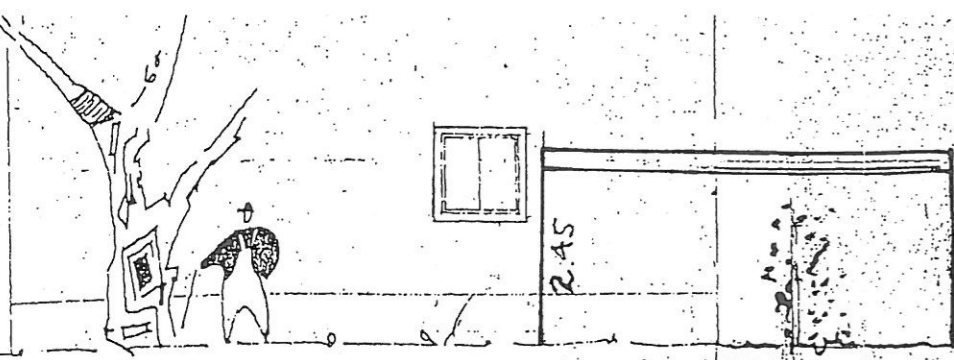

OSTSEITE

NORDSEITE

fish. Gräufung vom 28. 11. 1958

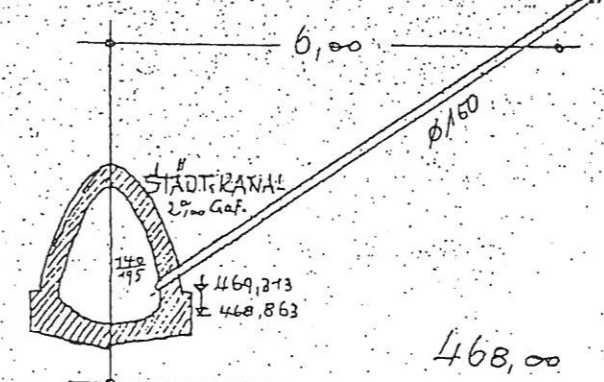

I. Fertigung

BA 0037/1

Stadt

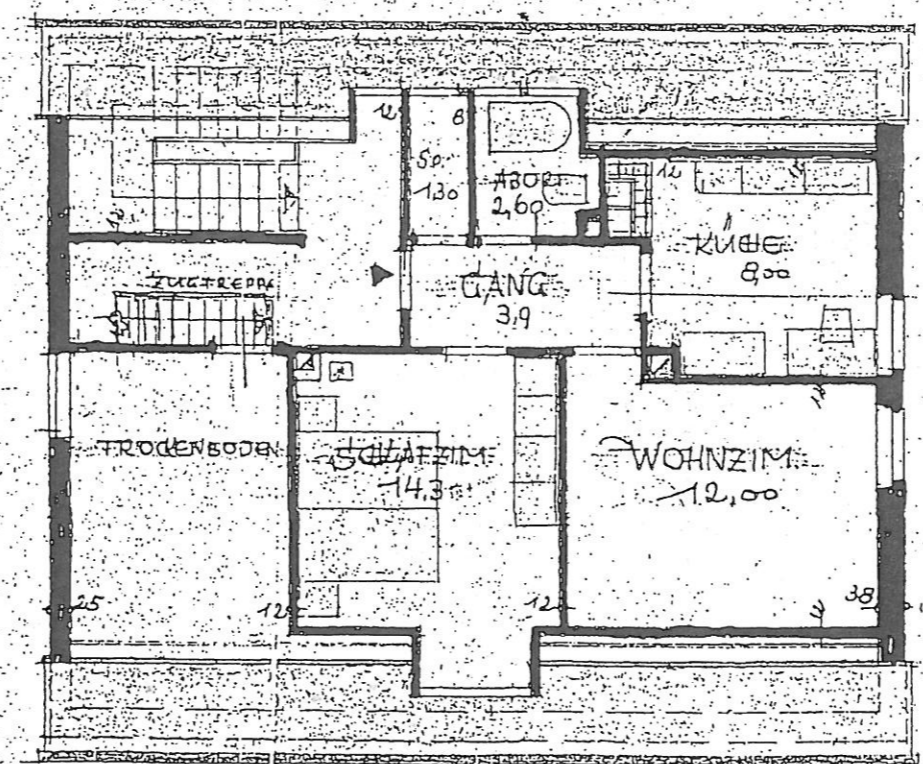
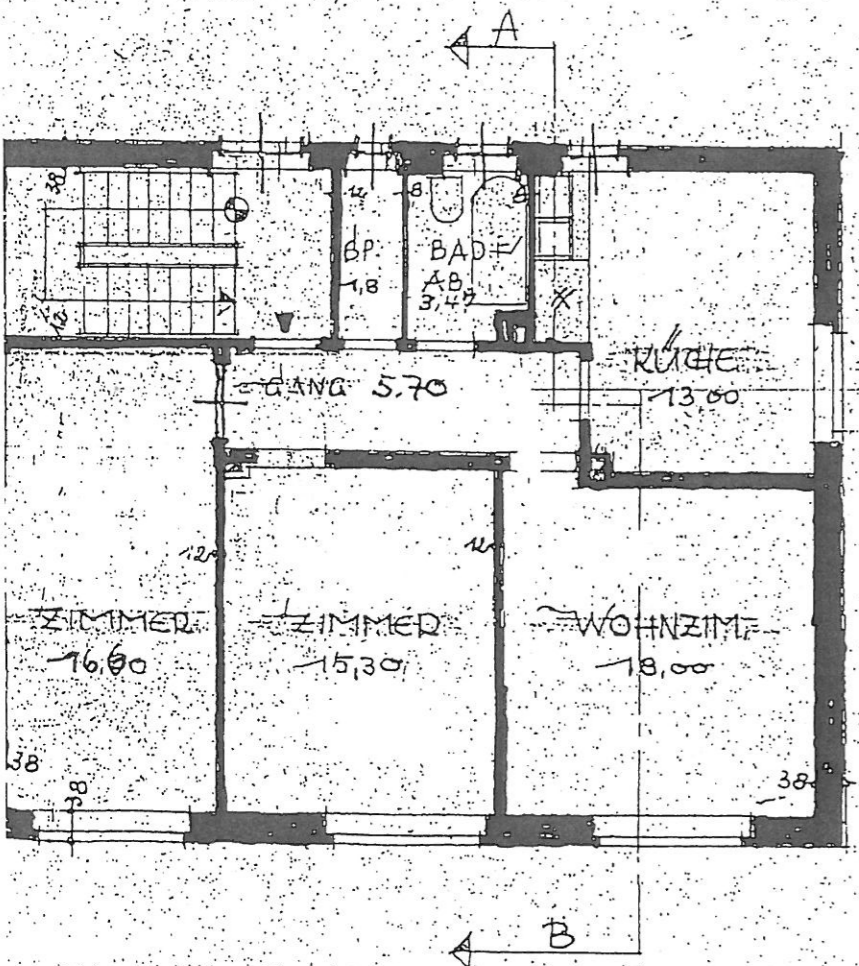

OBERGESCHOSS

DAGGESCHOSS

<p>TEKTUR zur BAUGENEHMIGUNG Nr. 115 Ausbau des 2. DG zur Wohnung + Erstellung einer Grenzgarage</p> <p>86156 Augsburg, Saarb. str. 8 Fl. St. Nr. 314/5+7 Gem. A.-Kriegshaber</p> <p>Bestandsplan zus. gestellt aus Baugen. 1159/49 v Tektur (Fassad. änd.) Tektur (Garage) v.</p> <p>Garagenneubau</p>	
NACHBARN:	<p>311/3 Erich Kreidemüller 3</p> <p>314/1 E. Fürtak 3</p> <p>314/4 G. F. Müller 3</p>
BAUHERR:	<p>Guenter Bayerle Benzstrasse 18 86420 DIEDORF</p>
PLANUNG:	<p>HORN ARCHITEKTEN SCHWIMMSCHULSTR. 40 86153 AUGSBURG</p>
<p>AUGSBURG, IM JANUAR 2008</p>	

TEKTUR zur BAUGENEHMIGUNG Nr. 1159/49
 vom 01.12.1949
 I. Fertigung BA 0037/1
 28.01.05
 Ausbau des 2. DG zur Wohnung
 + Erstellung einer Grenzgarage ohne Vermerk

in
 86156 Augsburg, Saarbürgstr. 8
 Fl.St.Nr. 314/5+7 Gem. A.-Kriegshaber

Grundriss, Schnitt, Ansicht 1:100

NACHBARN:

Ernich Kreidenweis 311/3
 J. Hoff J. Dörp 311/4
 E. Füssel 314/1
 Willib. Micheler 314/2
 H. K. ... 314/4
 E. Füssel 314/6

BAUHERR:

Guenter Bayerle
 Benzstrasse 18
 86420 DIEDORF



PLANUNG:

HORN ARCHITEKTEN
 SCHWIMMSCHULSTR. 40
 86153 AUGSBURG

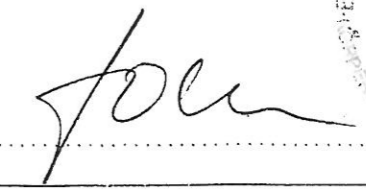

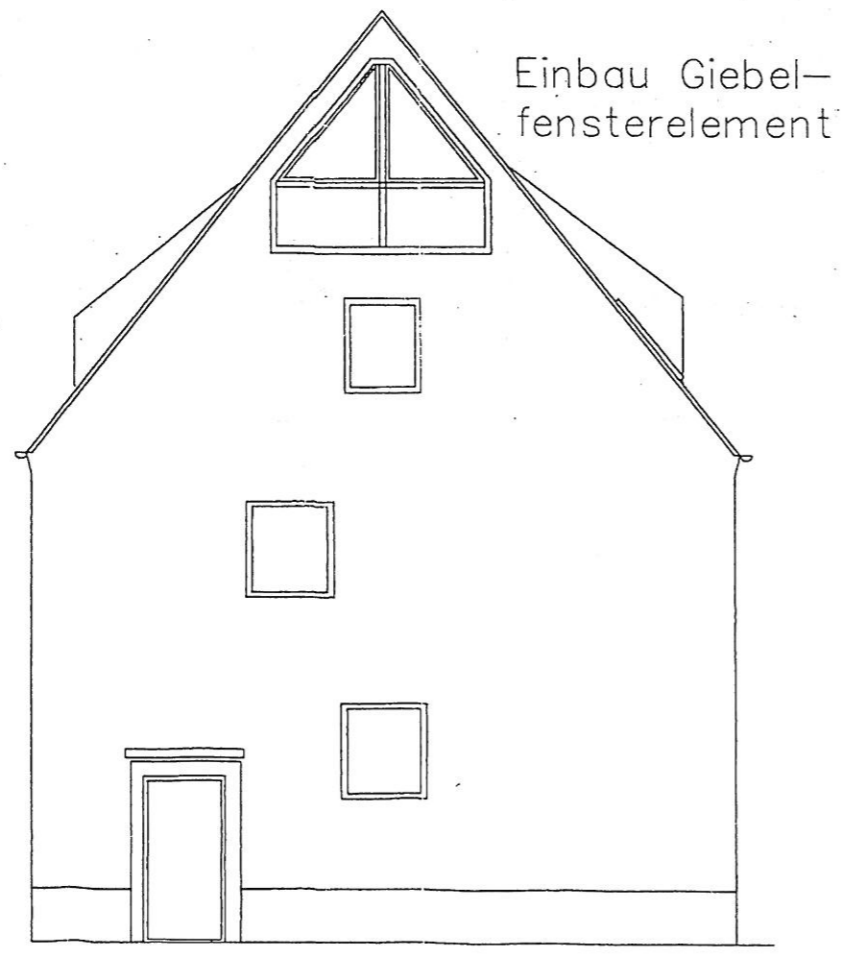
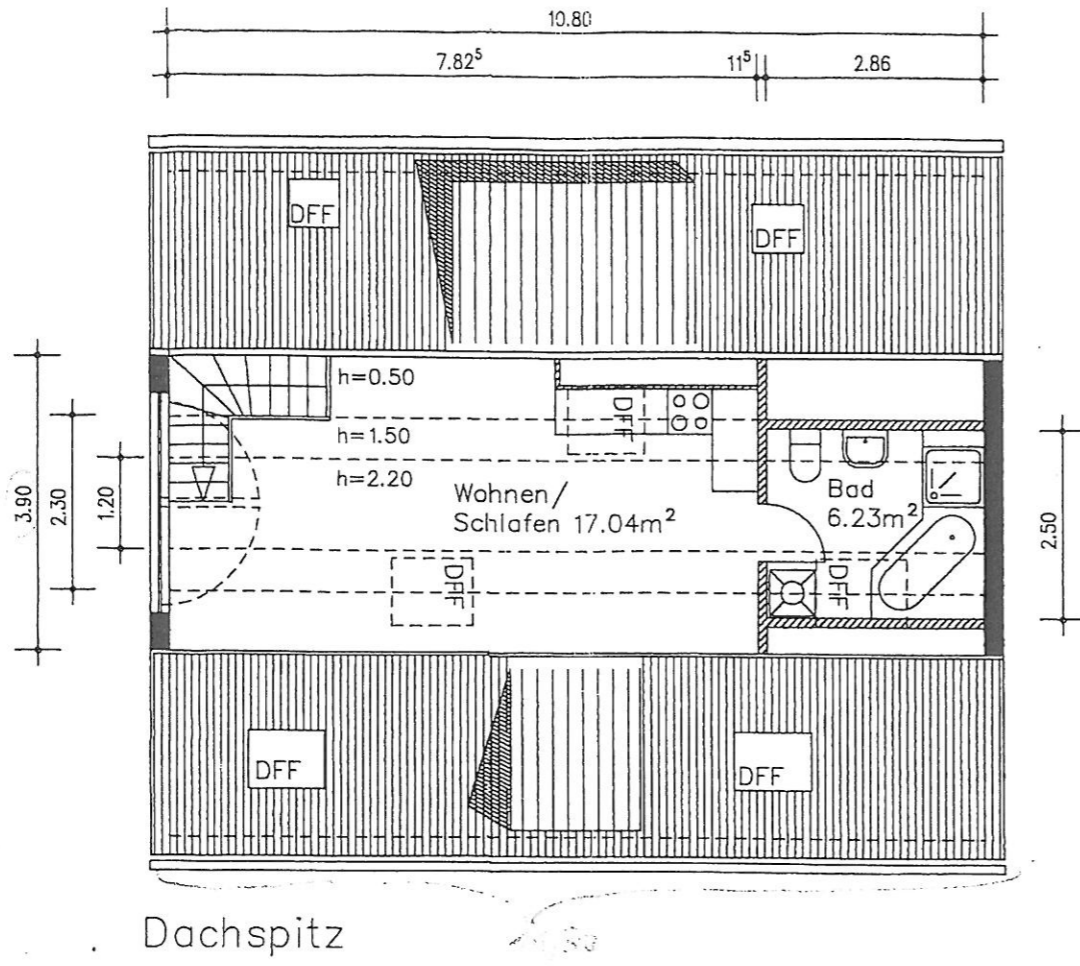

AUGSBURG, IM JANUAR 2008

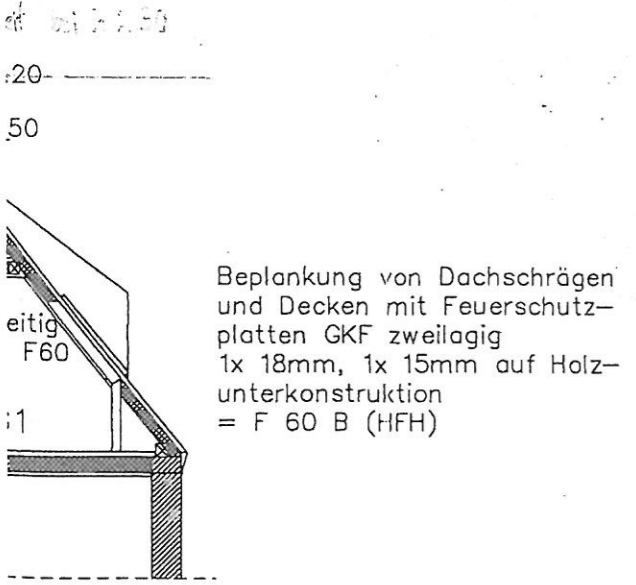

Ansicht West

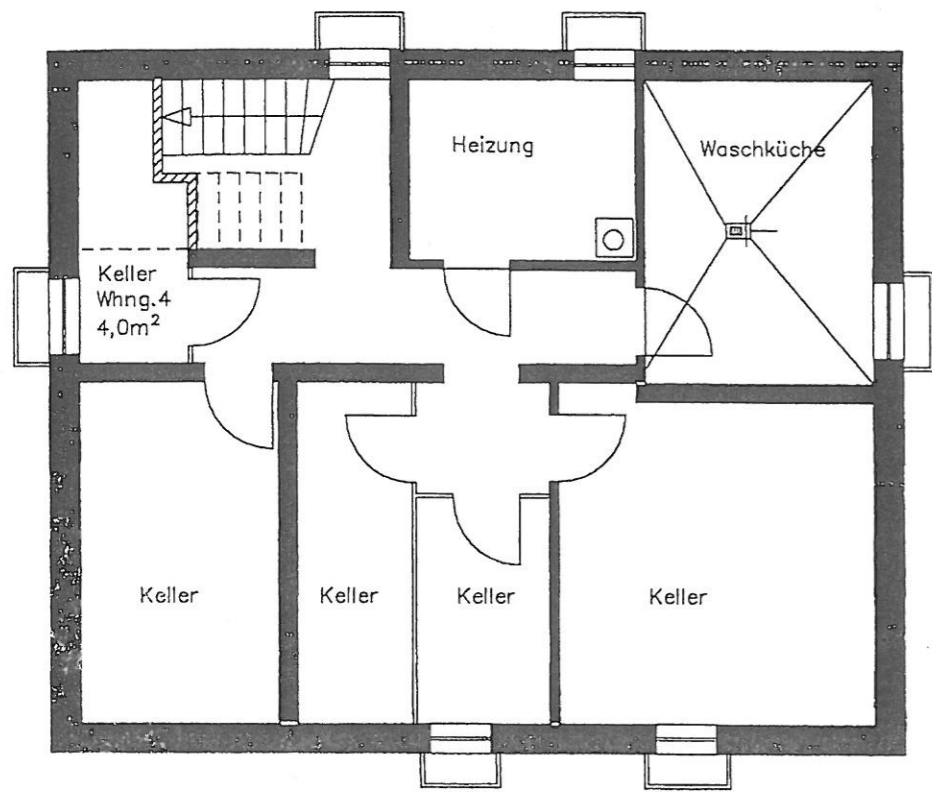

Beplankung von Dachschrägen und Decken mit Feuerschutzplatten GKF zweilagig 1x 18mm, 1x 15mm auf Holzunterkonstruktion = F 60 B (HFH)



Kellerabteil für Whng. 4

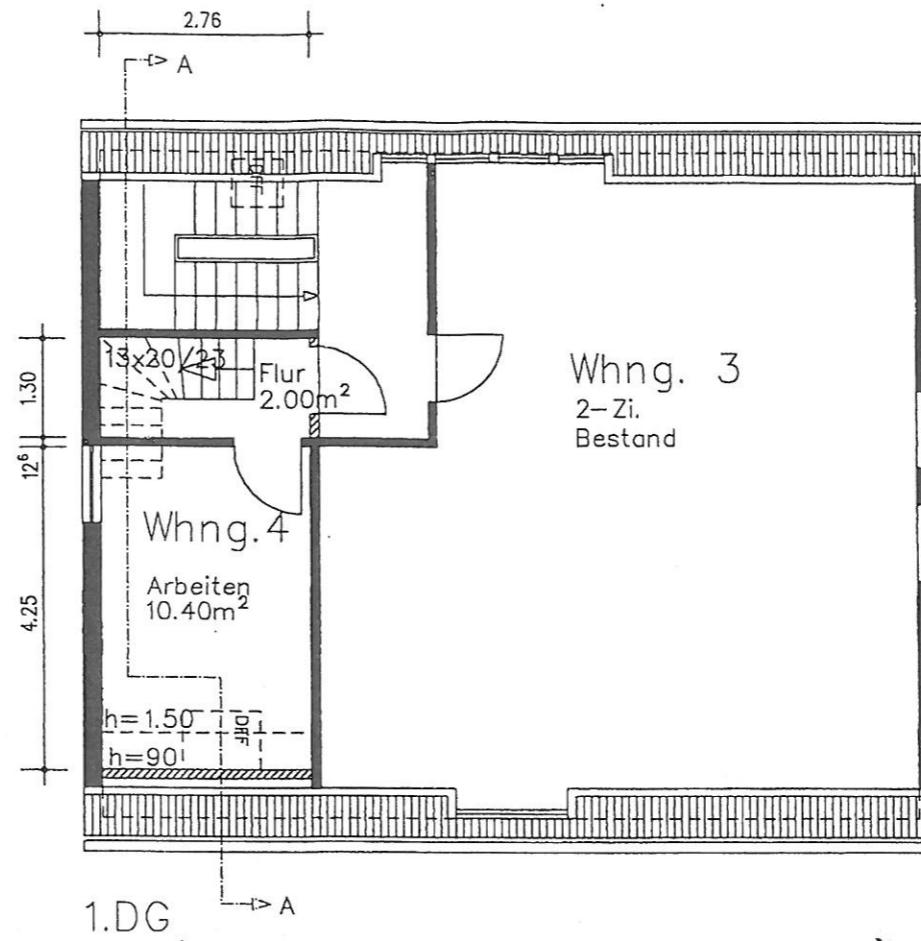

1.DG

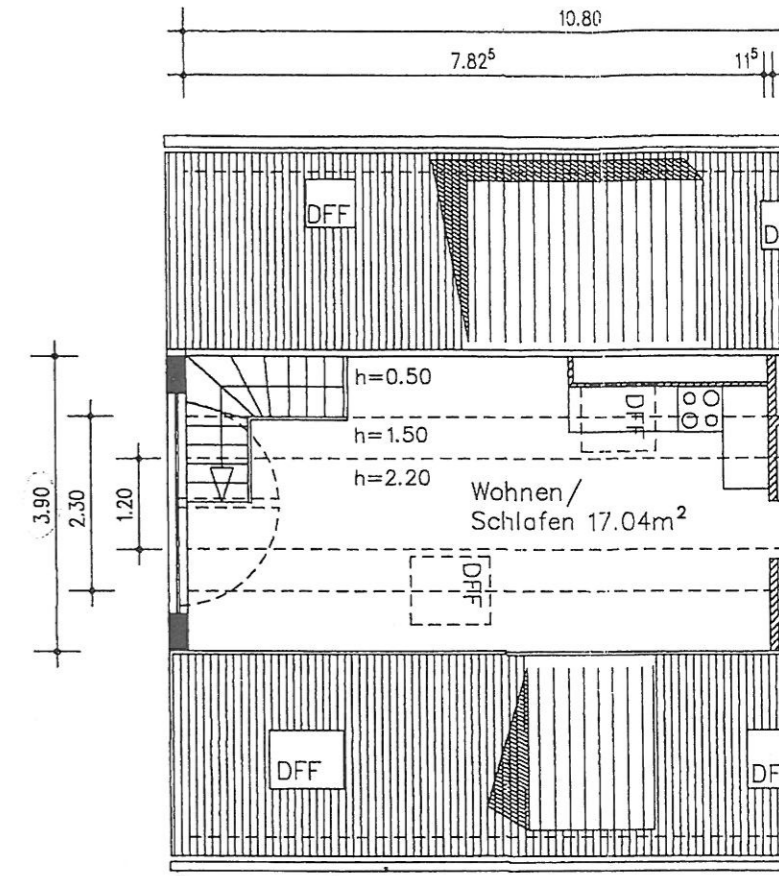

Dachspitz

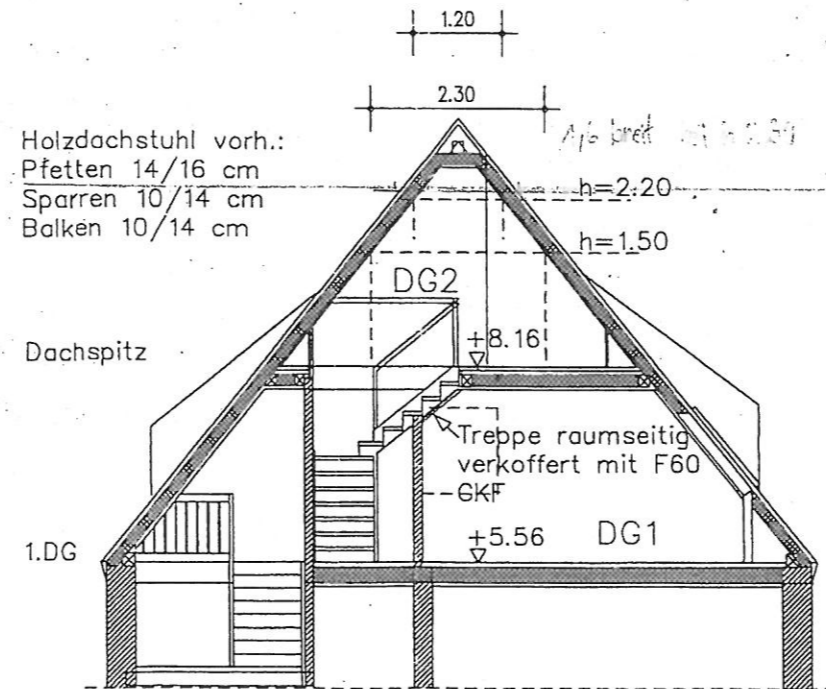

Schnitt AA

Bepankung von Dachschrägen und Decken mit Feuerschutzplatten GKF zweilagig 1x 18mm, 1x 15mm auf Holzunterkonstruktion = F. 60 B (HFH)

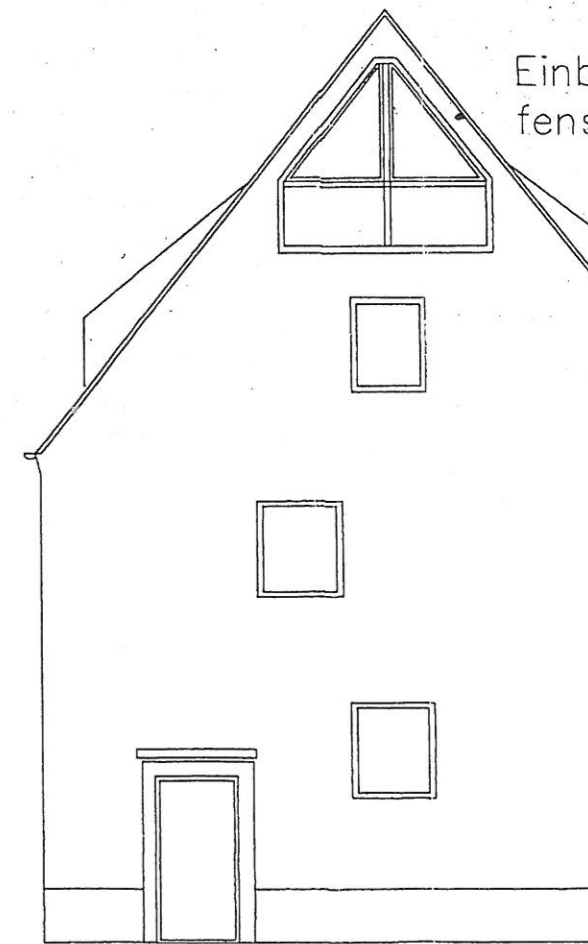

Ansicht West

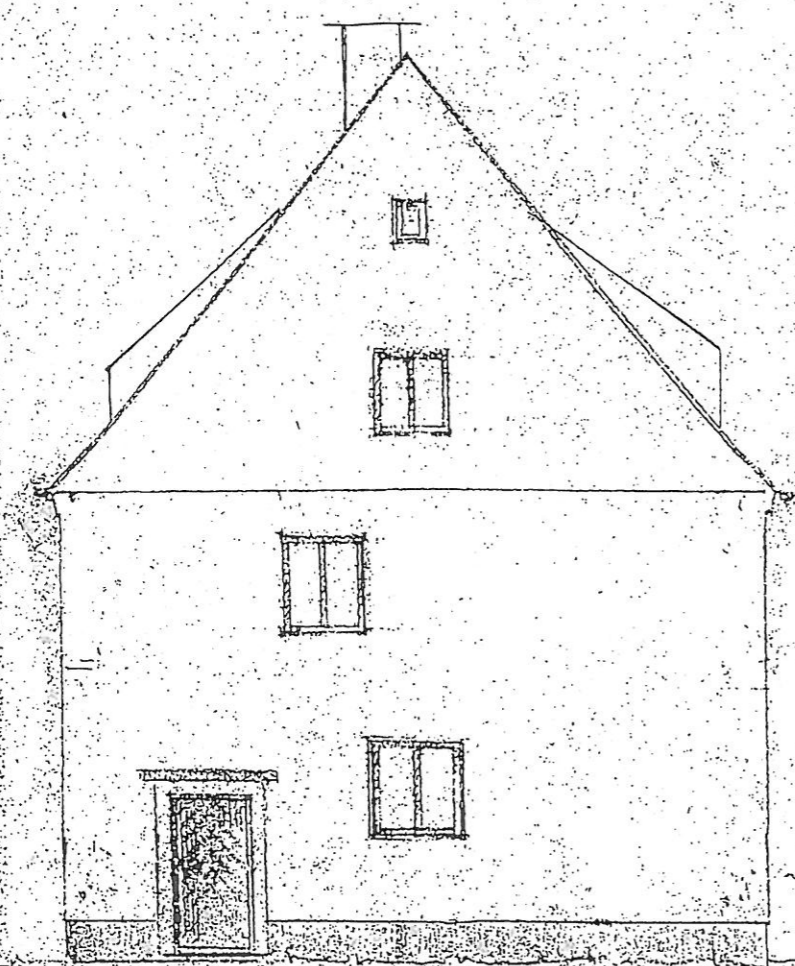
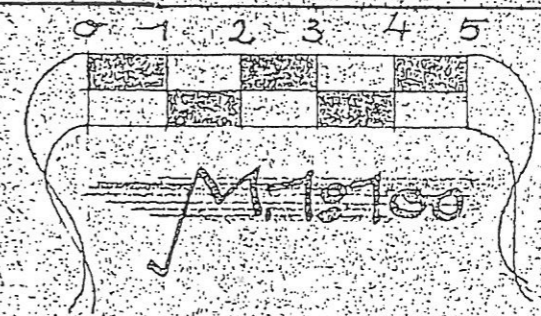

WESTSEITE
 geprüft
 geprüft am 21.11.1950

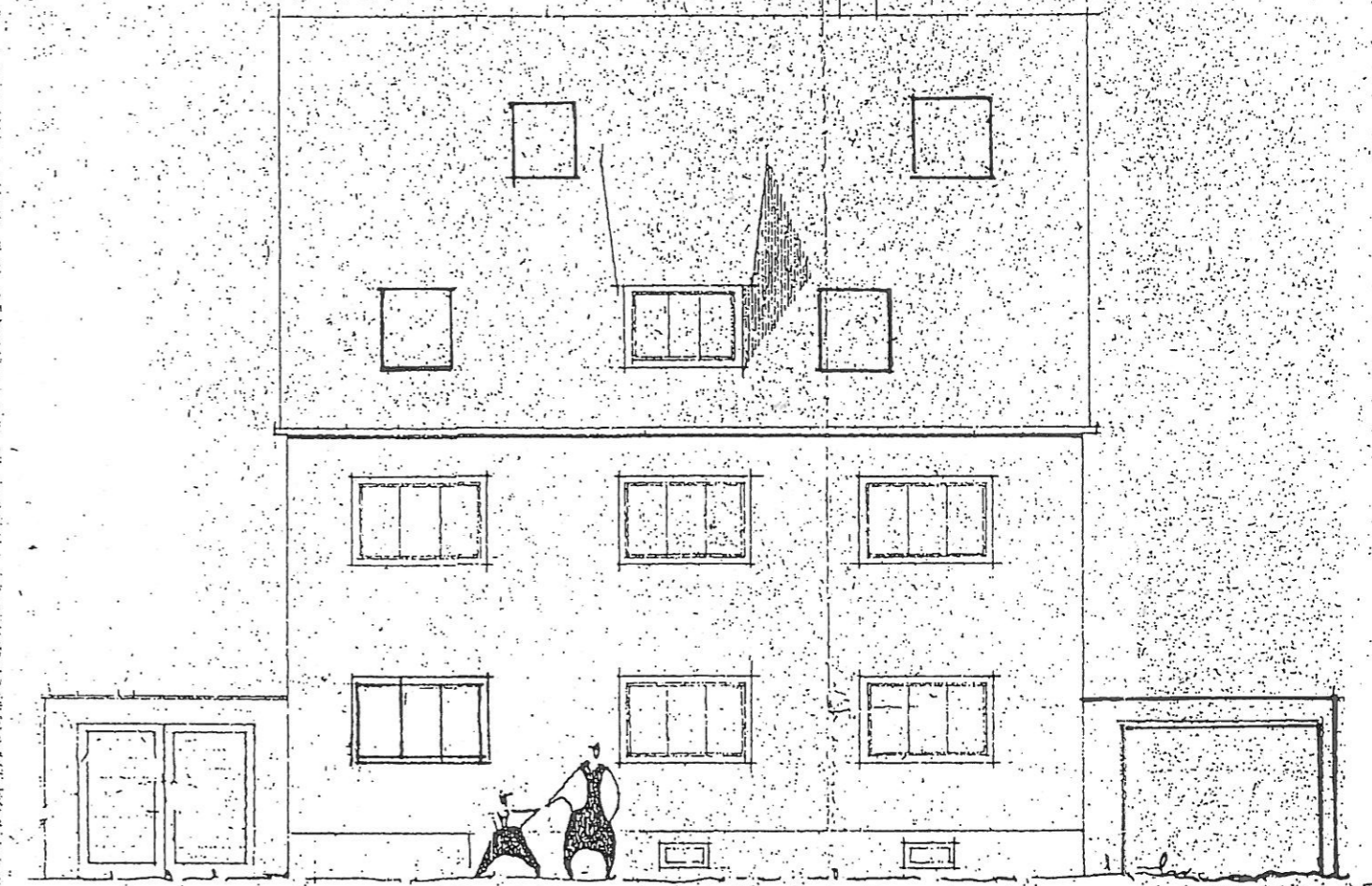

STRASSEN SÜDSEITE

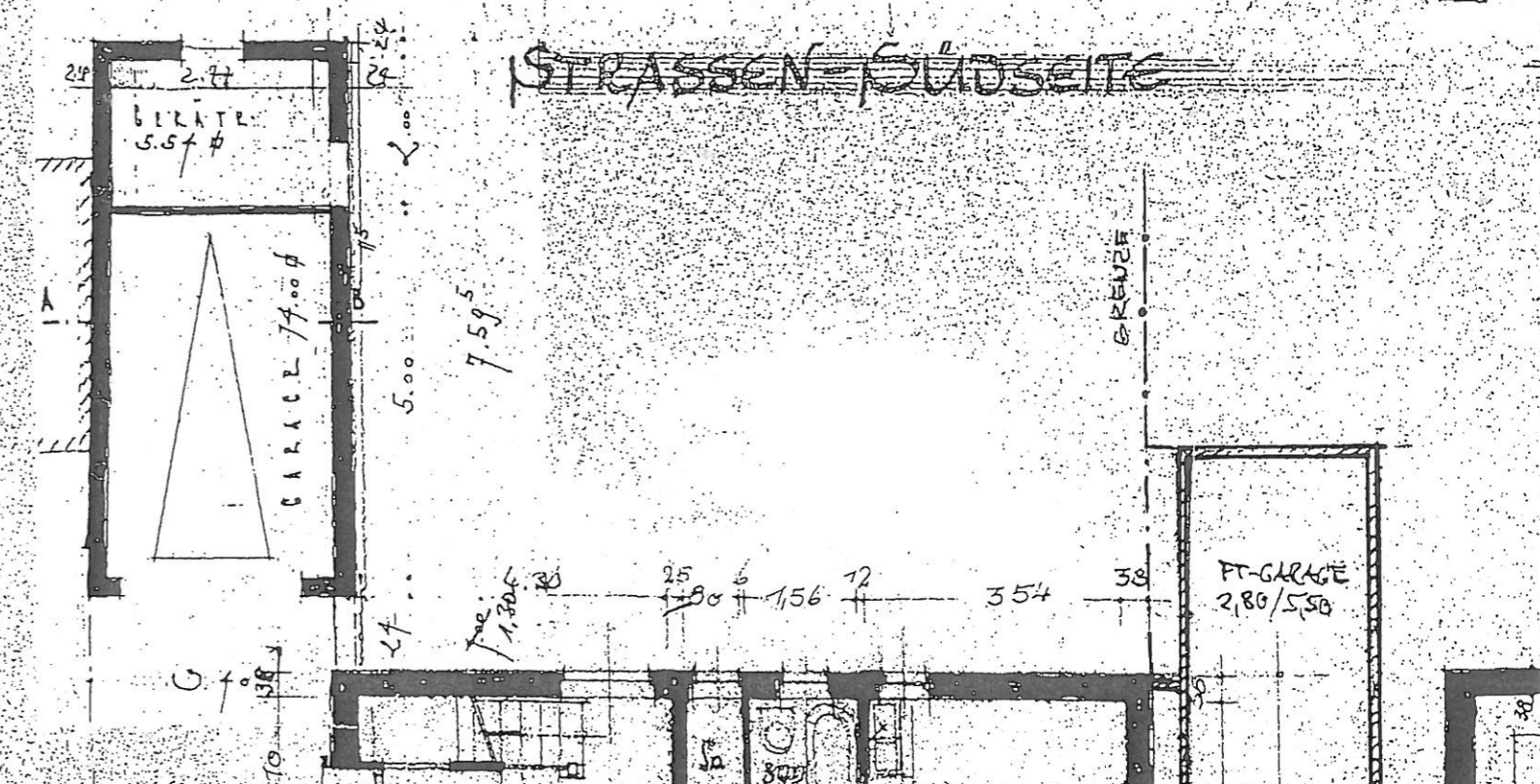

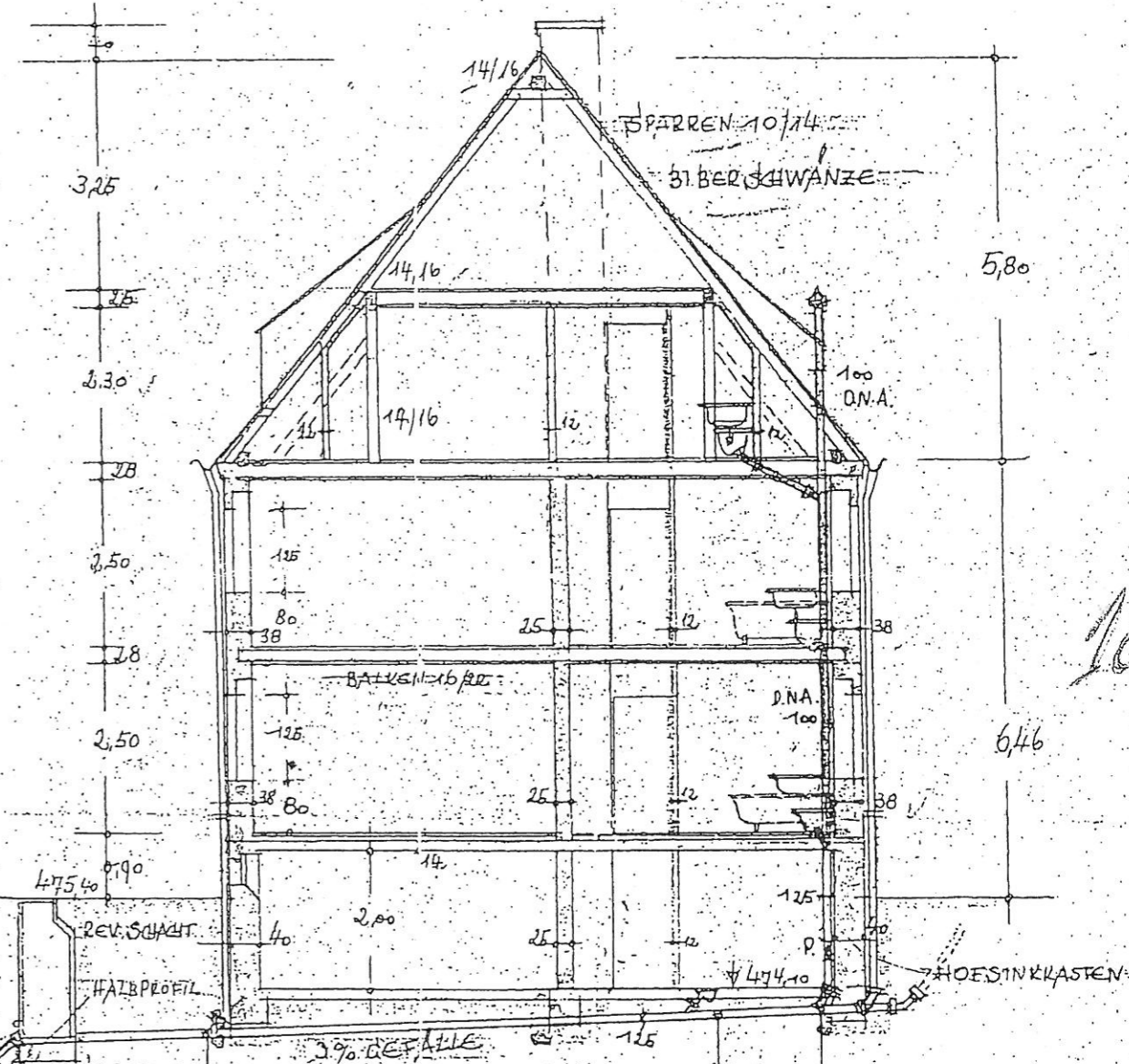
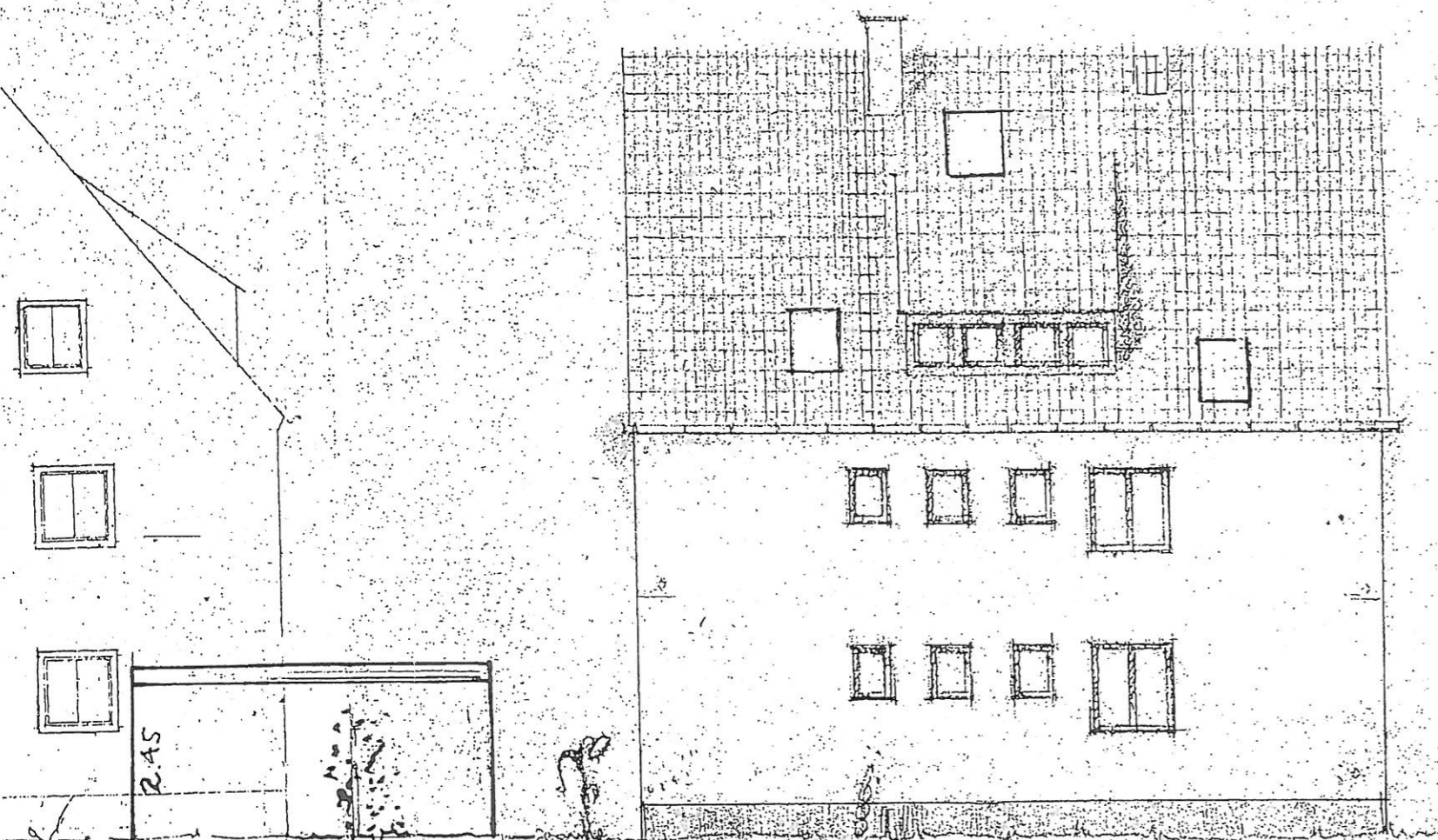

NORDSEITE
 Tief. Genehmigung vom 21. 11. 1950

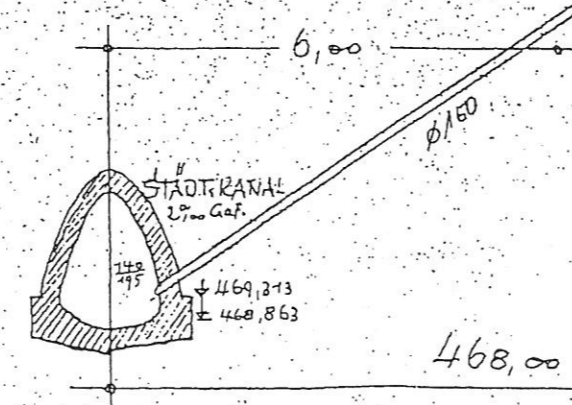

SÜDSEITE
 I. Fertigung BA 0037/1
 GEPRÜFT und amtlich genehmigt 19. Juni 2008
 Stadt Augsburg im Auftrag: Weber

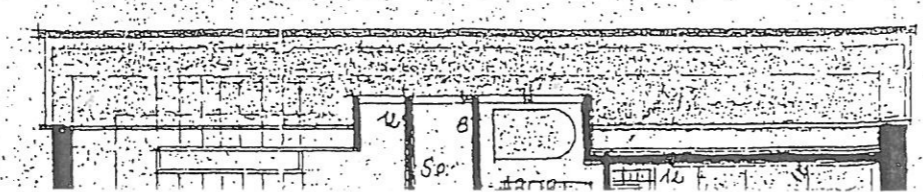
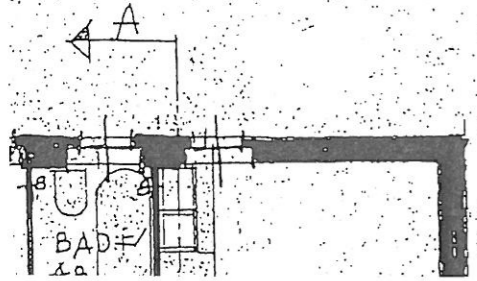

TEKTUR zur BAUGENEHMIGUNG Nr. 1159/49 v.01.12.1949
 Ausbau des 2. DG zur Wohnung
 + Erstellung einer Grenzgarage